



**Krajina v ČR na počátku 21. století -
východisko
Podmínky
pro realizaci lesnických
a agroenvironmentálních opatření
v honitbách v ČR**
Seminář ČLS, z.s.

5.10. 2017

Registr půdy - LPIS (Portál fa) LPIS

eagri.cz/ssl/app/lpisext/lpis/ng/mapa

0.5.23.1 Aktivní uživatel: Petr Marada (87655)

Farmaři | MARADA PETR

U: 87655

Uživatel: 87655 JI:1000614352 SZR ID: 1001782166

Obchodní jméno: Petr Marada

Adresa: Šardice, Šardice 816, 69613

DPB Podrobně Ohlášení/Rízení Zem. parcely Areály Prac. zákresy Dotace

Počet všech účinných: 124 Výměra všech účinných: 71,28

účinné rozprac. návrhy kolizní zak. farmář nejisté eko nejisté ENVI hist

Počet: 124 Výměra (ha): 71,28

	Příslu	Čtverec	Kód	Vým.	Kul	G	Eko.	N	Úč. Od	Úč. do
🔍	HO	550-1180	8005/16	0,23	G		EZ	-	02.01.15	
🔍	HO	560-1180	7901/6	0,55	R		EZ	-	22.05.15	
🔍	HO	560-1180	7901/7	0,25	J		EZ	-	22.05.15	
🔍	HO	560-1180	7901/8	0,18	R		EZ	-	22.05.15	
🔍	HO	560-1180	9406/10	0,04	G		EZ	-	02.01.15	
🔍	HO	560-1180	9406/11	0,05	G		EZ	-	02.01.15	
🔍	HO	560-1180	9702/2	0,21	G		EZ	-	04.09.15	
🔍	HO	560-1180	9702/3	0,18	T		EZ	-	20.03.10	
🔍	HO	560-1180	9801/10	0,42	G		EZ	-	04.09.15	
🔍	HO	560-1180	9801/15	1,37	R		EZ	-	07.05.13	
🔍	HO	560-1180	9905/24	0,23	T		EZ	-	10.03.16	
🔍	HO	560-1180	9905/32	0,20	T		EZ	-	02.01.15	
🔍	HO	560-1180	9905/4	0,24	R		EZ	-	07.05.13	
🔍	HO	560-1190	0001/11	0,14	J		EZ	-	12.05.15	
🔍	HO	560-1190	0001/12	0,38	J		EZ	-	12.05.15	
🔍	HO	560-1190	0001/14	0,17	T		EZ	-	12.05.15	
🔍	HO	560-1190	0001/15	0,28	G		EZ	-	04.09.15	
🔍	HO	560-1190	0001/18	0,29	G		EZ	-	04.09.15	
🔍	HO	560-1190	0001/4	0,33	G		NO	-	31.11.16	

1 : 40K

1 km

-578892.07545, -1188134.93716

INTEGROVANÝ OPERAČNÍ PROGRAM

EVROPSKÁ UNIE
EVROPSKÝ FOND PRO REGIONÁLNÍ ROZVOJ
INICIAČNÍ FOND PRO VÁŠ ROZVOJ

Ekofarma Petra Marady (lokalita v k.ú. Šardice)

Příklady realizovaných opatření pro zvýšení organické hmoty v půdě, snížení erozní ohroženosti, hospodaření s vodou a její zadržování v krajině

Zemědělská praxe mých
sousedů!

Jetelotráva

pro produkci
píce, obnovu
organické složky
půdy, vsakování
vody, podporu
polních ptáků,
opylovačů, zvěře

Extenzivní sad

pro produkci ovoce,
snížování eroze,
podporu polních
ptáků, opylovačů,
vzácných motýlů

Protierozní meze

Prevence eroze,
refugium pro
užitečný hmyz

Mokřad

pro zadržování vody
v krajině, podporu
biodiversity, snížení
eroze

Zatrávněná orná půda

pro zvyšování organické
složky v půdě, podporu
biodiversity, zvýšení půdní
úrodnosti, snížení eroze

Biopásy

pro zvýšení
organické
složky v půdě,
podporu
polních ptáků,
opylovačů a
zvěře

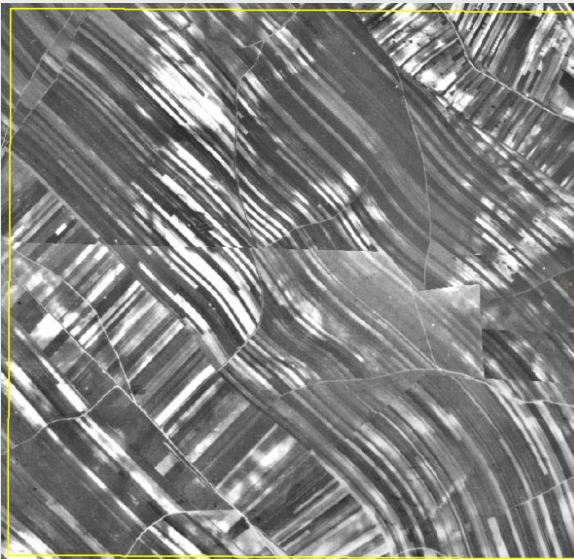
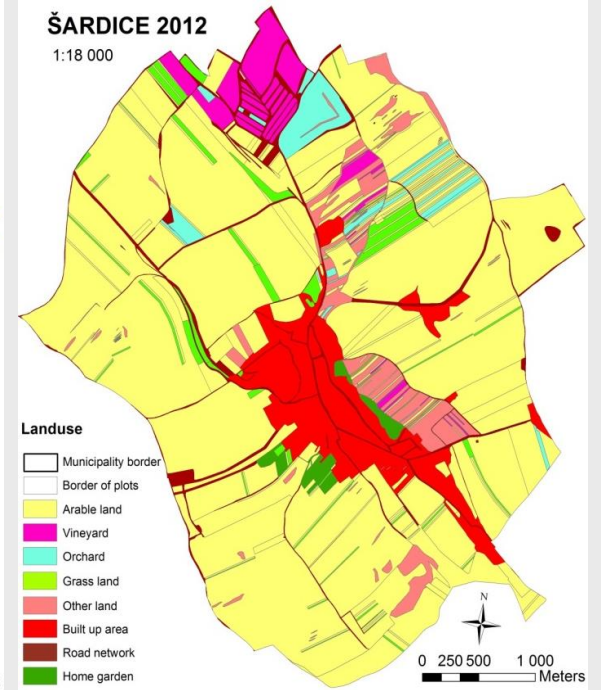
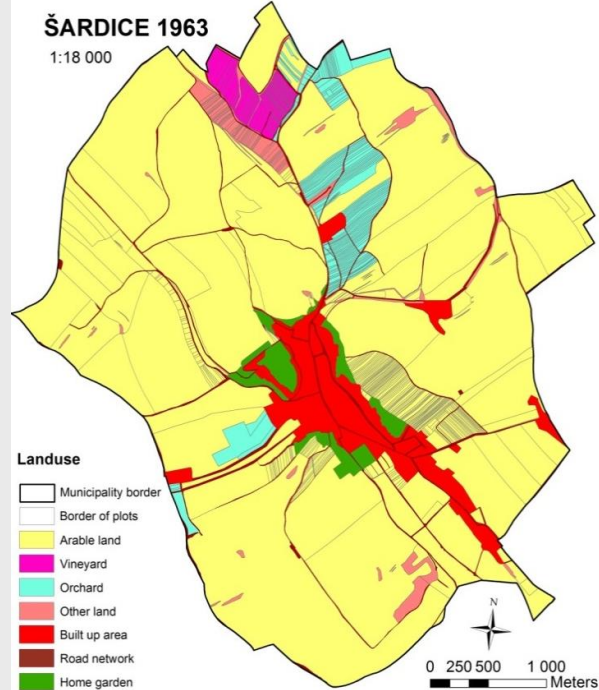
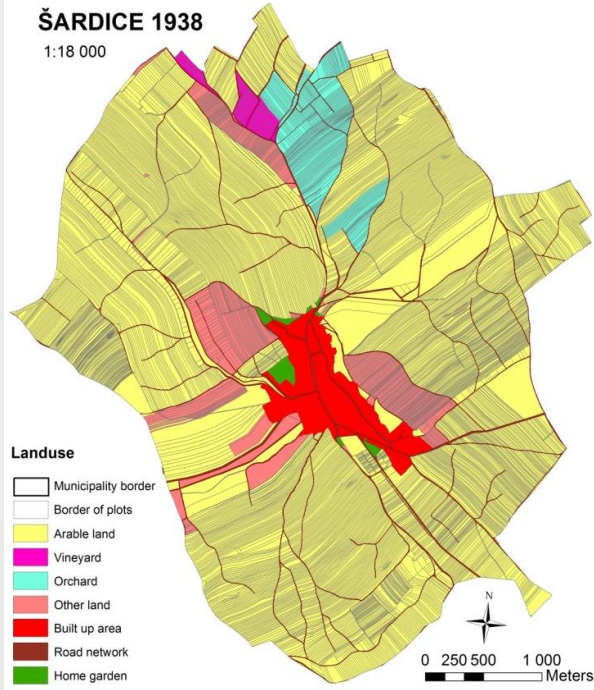





THE BALL FIELDS
Photography by Miroslav Hajný

- Intenzivně zemědělsky obhospodařována
- Velké půdní bloky, monokultury...
- Nепrostupná
- Zvyšující se nebezpečí eroze
- S degradující půdní úrodností
- Neschopná zadržet vodu
- Nevhodná pro adaptaci na klimatickou změnu
- Klesající biodiverzita.....podpora velkých farem, ČR odmítá „zastropování“



„zbyly tedy proti dřívějšímu stavu nyní jen jakoby kosti onemocnělého těla, poněvadž všechna tučná a měkká hlína vůkol odplavala a zbylo toliko hubené tělo země“

V katastrech se zvyšující se velikostí půdních bloků

strana 9





**Stále více intenzivní.... zraňování
zvěře ...monodietní syndrom**





Dernier hommage des chasseurs...

Michel Drancourt n'est plus...

est avec
 e que la
 é de chasse
 Boisleux-
 Marc prési-
 r Christian
 a accom-
 un de ses
 es à sa dernière demeure
 Drancourt s'est éteint à
 90 ans. Ce grand monsieur,
 é de chasse, aurait pu fêter
 validation de permis, aussi
 reuses anecdotes d'une vie
 ur bien remplie resteront
 s les mémoires.
 griculteur, il apportait ses
 es du terrain, et sa bonne
 e aussi importante que sa
 reconnue de tous.



des membres de la
 asse de Boisleux-Saint-
 du un vibrant homma-

Sanglier pressé...



Spectaculaire, mais aussi inquiétant quant au danger de certains travaux agricoles pour la faune !

Le fait n'est pas nouveau. Chaque été, le pressage des pailles cause

Nat





V Šardicích...1 600 ha

strana 15



Snížení biodiverzity...počtu a druhů zvěře... strana 16



Související polní cesta a biodiverzita











V České republice je vodní erozi potenciálně ohroženo více než 50 % zemědělské půdy.

V roce **2012** byla maximální ztráta půdy v ČR vyčíslena na přibližně 21 mil. tun ornice za rok, což lze vyjádřit jako ekonomickou ztrátu minimálně 4,3 mld. Kč.





...krajina není schopna kompenzovat extrémní výkyvy počasí.....



...krajina není schopna kompenzovat extrémní výkyvy počasí.....



Problém vody...eroze...2003, 2017

strana 26



...krajina není schopna kompenzovat extrémní výkyvy počasí.....













Mokřad Dlouhé Čtvrtě v k.ú. Šardice - lokalita před a po realizaci

Mokřad Staré Grunty v k.ú. Nenkovice - lokalita před a po realizaci

Hovorany: mokřady v RBC 12 - lokalita před a po realizaci

**Dobré
podmínky**

**Zatravňování
a
ozeleňování
údolnice....**



Dobré podmínky..... biopásy a jiné

strana 34



**Podpora čejky....
dobré podmínky**

















Dobré podmínky....biokoridory

strana 43



- **Identifikace vhodného pozemku** – obtížně obhospodařovatelné půdy vhodné k zalesnění (znalost místních podmínek, plán společných zařízení po KPU)
- Pozemek obhospodařován – **evidence v LPIS**
- Území v „souladu“ s právními požadavky - rozhodnutí o změně využití území....









Závěr

- Diskuse
- Děkuji za pozornost!
- Přeji hodně osobních a pracovních úspěchů!
- Dostupná kniha „Zvyšování přírodní hodnoty polních honiteb“

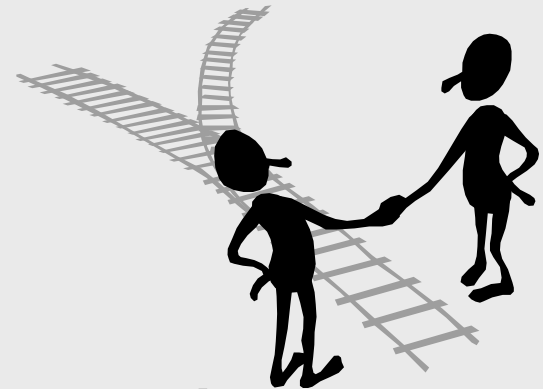

Kontakt: p.marada@quick.cz;

tel: 602 578 784